

CALENDÁRIO

2014

FORMAÇÃO CONTÍNUA





# CALENDÁRIO DE EVENTOS 2014

Caro(a) colega,

É com grande entusiasmo que apresentamos o programa das ações de formação contínua para 2014, fruto de um trabalho intenso que tentou ir ao encontro das inúmeras sugestões dos colegas.

Neste sentido, mantemos a descentralização nos locais de realização dos cursos de fim de dia e incluímos mais duas cidades neste roteiro: Guarda e Bragança.

Como tem sido habitual nos últimos anos, estes cursos mantêm-se gratuitos e, pela primeira vez, serão gravados e disponibilizados no site da OMD a todos os médicos dentistas.

Conseguimos, desta forma, disponibilizar 14 cursos de fim de dia, num total de 28 horas de formação.

No entanto, as novidades do programa de 2014 não se esgotam aqui!

Para além dos cursos de fim de dia, daremos continuidade aos cursos modulares de periodontologia, implantologia (Lisboa e Porto) e regeneração

óssea (Açores) e nas jornadas da primavera será integrado um curso prático de endodontia.

Retomaremos, também, a organização dos cursos de suporte básico de vida e a realização de cursos para assistentes dentários, em Viseu e Lisboa.

Estamos convictos que este programa vai, uma vez mais, ao encontro das diferentes expectativas em termos de formação. Gostaríamos, por isso, de agradecer a todos os que têm participado neste aliciente projeto, designadamente os oradores, sem os quais todas estas iniciativas seriam impossíveis de colocar em prática.

Contamos, pois, com a presença e com o contributo de todos para melhorar, cada vez mais, o programa de formação contínua da nossa Ordem.

Participe!

Ricardo Faria e Almeida  
Centro de Formação Contínua



## CURSOS DE FIM DE DIA

Nº PAG

• <b>VILA REAL</b>   COMO E QUANDO REPARAR RESTAURAÇÕES DIRETAS?	• P 06
• <b>RA MADEIRA</b>   ABORDAGEM DO PACIENTE CARDÍACO	• P 06
• <b>VISEU</b>   DIAGNÓSTICO E TRATAMENTO DAS LESÕES BRANCAS	• P 07
• <b>SETÚBAL</b>   OCLUSÃO NA PRÁTICA CLÍNICA	• P 07
• <b>TOMAR</b>   PULPOTOMIAS EM DENTES DECÍDUOS	• P 08
• <b>AVEIRO</b>   ALTERNATIVAS NO TRATAMENTO DE DENTES COM ÁPICE ABERTO	• P 08
• <b>LISBOA</b>   PRÓTESES ADESIVAS NA ZONA ESTÉTICA	• P 09
• <b>FARO</b>   PRÓTESE TOTAL IMPLANTO OU MUCO-SUPORTADA	• P 09
• <b>COIMBRA</b>   TRATAMENTO MULTIDISCIPLINAR EM ORTODONTIA	• P 10
• <b>BRAGA</b>   TRATAMENTO CIRÚRGICO VS NÃO CIRÚRGICO DA PERIODONTITE	• P 10
• <b>LEIRIA</b>   REABILITAÇÃO SOBRE IMPLANTES NOVAS TENDÊNCIAS	• P 11
• <b>PORTO</b>   GOTEIRAS OCLUSAIS - DO DIAGNÓSTICO À CLÍNICA	• P 11
• <b>GUARDA</b>   PROTOCOLO DE CONFECÇÃO DE PROVISÓRIOS EM PRÓTESE FIXA	• P 12
• <b>BRAGANÇA</b>   A UTILIZAÇÃO DO LASER ER:YAG E DÍODO EM CIRURGIA ORAL	• P 12

## CURSOS MODULARES DE PERIODONTOLOGIA

Nº PAG

• <b>PORTO - LISBOA</b>   1º MÓDULO   TRATAMENTO PERIODONTAL NÃO CIRÚRGICO: AS BASES DO SUCESSO NA TERAPIA PERIODONTAL	• P 13
• <b>PORTO - LISBOA</b>   2º MÓDULO   TRATAMENTO CIRÚRGICO DA DOENÇA PERIODONTAL	• P 13
• <b>PORTO - LISBOA</b>   3º MÓDULO   CIRURGIA MUCOGENGIVAL	• P 14
• <b>PORTO - LISBOA</b>   CURSO PRÁTICO   HANDS-ON   PERIODONTOLOGIA	• P 14   15   16

## CURSOS MODULARES DE IMPLANTOLOGIA

Nº PAG

• <b>LISBOA - PORTO</b>   1º MÓDULO   PLANIFICAÇÃO DO TRATAMENTO COM IMPLANTES	• P 17
• <b>LISBOA - PORTO</b>   2º MÓDULO   CARGA IMEDIATA E IMPLANTES IMEDIATOS	• P 17
• <b>LISBOA - PORTO</b>   3º MÓDULO   ABORDAGEM DA ZONA ESTÉTICA NO TRATAMENTO COM IMPLANTES: DA CIRURGIA À PRÓTESE	• P 18
• <b>LISBOA - PORTO</b>   CURSO PRÁTICO   HANDS-ON   IMPLANTOLOGIA	• P 18   19   20



## CURSOS MODULARES DE REGENERAÇÃO ÓSSEA

Nº PAG

- **RA AÇORES** | REGENERAÇÃO ÓSSEA: PRINCÍPIOS BIOLÓGICOS | PROCEDIMENTOS CLÍNICOS | COMPLICAÇÕES CLÍNICAS  
CURSO PRÁTICO | HANDS-ON - REGENERAÇÃO ÓSSEA

• P 21

## OCCLUSÃO | CURSO TEÓRICO

Nº PAG

- **RA MADEIRA** | OCCLUSÃO NA PRÁTICA CLÍNICA | PACIENTE CARDIACO

• P 22

## CURSOS SUPORTE BÁSICO DE VIDA

Nº PAG

- **PORTO | LISBOA | RA AÇORES | RA MADEIRA**

• P 23

## JORNADAS DA PRIMAVERA

Nº PAG

- **ALGARVE** | DENTISTERIA | REABILITAÇÃO ESTÉTICA COM RESINAS COMPOSTAS
- **ALGARVE** | ENDODONTIA | RETRATAMENTO ENDODÔNTICO - ATÉ ONDE PODEMOS LEVAR O LIMITE DO "POSSÍVEL"
- **ALGARVE** | CIRURGIA ORAL | OSTEONECROSE INDUZIDA POR BIFOSFONATOS
- **ALGARVE** | FOTOGRAFIA | FOTOGRAFIA NO PLANO DE TRATAMENTO EM REABILITAÇÃO ORAL
- **ALGARVE** | CURSO PRÁTICO | HANDS-ON | ENDODONTIA
- **ALGARVE** | PRÓTESE FIXA | MATERIAIS DEFINITIVOS EM RESTAURAÇÕES FIXAS DENTO-SUPORTADAS – ESTADO DA ARTE
- **ALGARVE** | MEDICINA ORAL | CANCRO ORAL – ESTRATÉGIAS DE DIAGNÓSTICO
- **ALGARVE** | ODONTOPEDIATRIA | TÉCNICAS DE CONTROLO DO COMPORTAMENTO EM ODONTOPEDIATRIA
- **ALGARVE** | ORTODONTIA | INDICAÇÕES PARA ORTODONTIA NA DENTIÇÃO MISTA

• P 24

• P 24

• P 25

• P 25

• P 26

• P 27

• P 27

• P 28

• P 28

## CURSO ASSISTENTE DENTÁRIO

Nº PAG

- **LISBOA**
- **UISEU**

• P 29

• P 30

## CURSOS CONSELHO DEONTOLÓGICO E DE DISCIPLINA

Nº PAG

- **ÉVORA | VISEU**

• P 31

## CURSOS DE INTRODUÇÃO À ATIVIDADE PROFISSIONAL

Nº PAG

- **PORTO | LISBOA**

• P 32

**06**  
JANEIRO

VILA REAL  
HOTEL MIRACORGO  
21:00h - 23:00h

## COMO E QUANDO REPARAR RESTAURAÇÕES DIRETAS?



JOANA GARCEZ

- Médica Dentista, licenciada pelo Instituto Superior de Ciências da Saúde Norte (ISCS-N)
- Pós-graduação em dentisteria estética pelo ISCS-N
- Assistente convidada do serviço de Medicina Dentária Conservadora do ISCS-N
- Docente do Curso de Pós-Graduação em Endodontia do ISCS-N
- Diploma de Estudos Avançados pela Universidade de Santiago de Compostela
- Aluna de Doutoramento na Universidade de Santiago de Compostela
- Prática clínica dedicada à dentisteria estética

**16**  
JANEIRO

RA MADEIRA  
ESPAÇO FÍSICO OMD  
21:00h - 23:00h

## CURSO FIM DE DIA | ABORDAGEM DO PACIENTE CARDÍACO

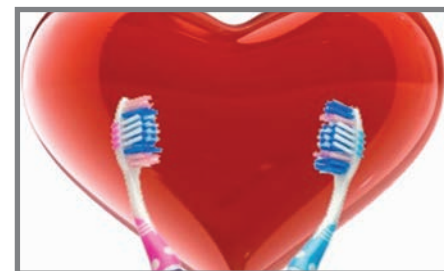

GRAÇA CAIRES

- Licenciada em Medicina pela Universidade de Coimbra (FMUC) - 1992
- Formação no Serviço de Cardiologia, do Hospital de Santa Cruz (Carnaxide) - 1995
- Assistente Hospitalar de Cardiologia da carreira médica hospitalar, no Hospital Central do Funchal (Hospital Dr. Nélcio Mendonça) - desde abril de 2001
- Cardiologista de Intervenção, com atividade no laboratório de hemodinâmica e na implantação de "pacemakers" definitivos. Responsável pelo setor de pacing - desde 2010
- Admissão por Consenso à Subespecialidade de Cardiologia de Intervenção - 2009
- Assistente convidada da Cadeira de Anatomia Geral do 1º ano do ciclo básico de Medicina da Universidade da Madeira em parceria com a Universidade Clássica de Lisboa - desde 2004



**03** | VISEU  
HOTEL MONTEBELO  
21:00h - 23:00h

## DIAGNÓSTICO E TRATAMENTO DAS LESÕES BRANCAS



**PEDRO BARROSO MOREIRA**

- Médico Dentista, licenciado pelo Instituto Superior de Ciências da Saúde Norte (ISCS-N)
- Pós-graduado em Cirurgia oral pelo ISCS-N
- Pós-graduado e mestrando em medicina legal (ICBAS-Universidade do Porto)
- Master em Cirurgia e Medicina Oral ( Universidade Toulouse ) 2002-2006
- Ex. Assistente Voluntário de Cirurgia Oral no ISCS-N
- Docente do ISAVE (2007-2010)
- Docente Escola Superior de Saúde do Alcoitão
- Prática clínica no Hospital Universitário de Toulouse em 1999
- Estágio clínico no Serviço de Estomatologia, Cirurgia Oral e Maxilofacial do Hospital Universitário de Génève em 2004

Curso com apoio:  **TACTIS**  
serviço informático

**10** | SETÚBAL  
NOVOTEL SETÚBAL  
21:00h - 23:00h

## OCLUSÃO NA PRÁTICA CLÍNICA



**PEDRO CRISPIM**

- Médico Dentista, licenciado pela Faculdade de Medicina Dentária da Universidade de Lisboa - 2001 (FMDUL)
- Assistente Convidado das disciplinas de Gnatofisiologia, Oclusão e Disfunção Temporomandibular e do módulo de Oclusão da Clínica de Reabilitação Oral I e II
- Prática clínica exclusiva em Reabilitação Oral e Oclusão

Curso com apoio:  **TACTIS**  
serviço informático

31  
MARÇO

TOMAR  
HOTEL TEMPLÁRIOS  
21:00h - 23:00h

## PULPOTOMIAS EM DENTES DECÍDUOS

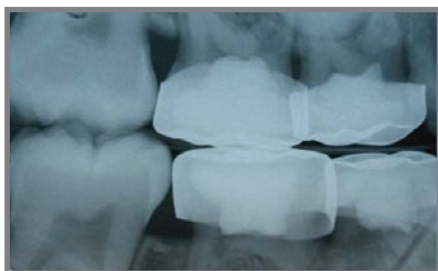

ANA COELHO

- Médica Dentista, licenciada pela Faculdade de Medicina Dentária da Universidade de Lisboa (FMDUL) - 1999
- Mestrado em Odontopediatria pela Universidade de Barcelona - 2002
- Doutoramento na área de Odontopediatria, pela FMDUL - 2011
- Professora Auxiliar de Odontopediatria da FMDUL
- Prática clínica exclusiva em Odontopediatria

07  
ABRIL

AVEIRO  
HOTEL MELIA  
21:00h - 23:00h

## ALTERNATIVAS NO TRATAMENTO DE DENTES COM ÁPICE ABERTO

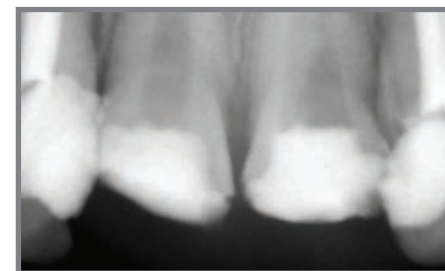

JOÃO MIGUEL DOS SANTOS

- Médico Dentista, licenciado em 1995
- Professor Auxiliar da Faculdade de Medicina da Universidade de Coimbra (FMUC)
- Doutoramento em Medicina Dentária pela FMUC - 2008
- Membro da *Internation Association for Dental Research*
- Membro certificado da Sociedade Europeia de Endodontia - 2004
- Bolseiro da Fundação Calouste Gulbenkian, no *Department of Endodontics, University of Toronto, Canadá* - 2001



**05**  
MAIO

LISBOA  
HOTEL VILLA RICA  
21:00h - 23:00h

## PRÓTESES ADESIVAS NA ZONA ESTÉTICA



MARINA LAMPREIA

- Médica Dentista, licenciada pelo Instituto Superior de Ciências da Saúde Sul (ISCS-S) - 1997
- Pós-graduada em Prostodontia pela *New York University*
- Membro fundador da Sociedade Portuguesa de Estética Dentária
- Clínica privada exclusiva em Dentisteria Restauradora e Prostodontia

**16**  
JUNHO

FARO  
HOTEL FARO  
21:00h - 23:00h

## PRÓTESE TOTAL IMPLANTO OU MUCO-SUPPORTADA



SÉRGIO TAVARES DE SOUSA

- Licenciado em Medicina pela Faculdade de Medicina da Universidade de Lisboa (FMUL)
- Médico Dentista, licenciado pela Faculdade de Medicina Dentária da Universidade de Lisboa (FMDUL)
- Pós-graduado em Estética e Reabilitação Oral pela *New York University College of Dentistry - Continuing Dental Education*
- Diretor clínico da Malo Clinic Portimão

**30**  
JUNHO

**COIMBRA**  
HOTEL TRYP COIMBRA  
21:00h - 23:00h

## TRATAMENTO MULTIDISCIPLINAR EM ORTODONTIA



**FRANCISCO FERNANDES DO VALE**

- Médico Dentista
- Especialista em Ortodontia pela OMD
- Membro da direção do Colégio de Ortodontia da OMD
- Coordenador da Pós-graduação em Ortodontia da Faculdade Medicina da Universidade de Coimbra (FMUC)

**07**  
JULHO

**BRAGA**  
HOTEL MERCURE BRAGA CENTRO  
21:00h - 23:00h

## TRATAMENTO CIRÚRGICO VS NÃO CIRÚRGICO DA PERIODONTITE



**PATRÍCIA ALMEIDA SANTOS**

- Médica Dentista, licenciada pela Faculdade de Ciências da Saúde da Universidade Fernando Pessoa (FCS - UFP) - 2005
- Especialização em Periodontologia pela Faculdade de Medicina Dentária da Universidade de Lisboa (FMDUL) - 2005 - 2006
- Mestrado em Periodontologia FMDUL - 2006 - 2008
- Docente das disciplinas de Periodontia na FCS - UFP
- Prática clínica exclusiva em Periodontologia desde 2006



# CURSOS DE FIM DE DIA

21  
JULHO

LEIRIA  
LEIRISPORT  
21:00h - 23:00h

## REABILITAÇÃO SOBRE IMPLANTES NOVAS TENDÊNCIAS



ANDRÉ MOREIRA

- Médico Dentista, licenciado pela Faculdade de Medicina Dentária da Universidade de Lisboa (FMDUL) - 2007
- Mestre em Medicina Dentária pela FMDUL - 2008
- Pós-graduação e Especialização em Implantologia pela FMDUL - 2013
- Aluno de Doutoramento pela FMDUL - 2013
- Prática clínica exclusiva em Implantologia e Reabilitação Oral no Instituto de Implantologia®, desde 2007

15  
SETEMBRO

PORTO  
BESSA HOTEL  
21:00h - 23:00h

## GOTEIRAS OCLUSAIS DO DIAGNÓSTICO À CLÍNICA



JÚLIO FONSECA

- Médico Dentista, licenciado em 2004 pelo DMDECMF da FMUC
- Pós-Graduado em Reabilitação Oral Protética e Mestre em Patologia Experimental pela FMUC
- Assistente Convidado das Disciplinas de Anatomia Dentária, Fisiologia do Aparelho Estomatognático e Reabilitação Oclusal do Mestrado Integrado em Medicina Dentária da FMUC
- Autor e Co-Autor, Conferencista e Docente de diversos artigos científicos nas áreas da Prostodontia, Dor Oro-Facial e DTM
- Prática Clínica Privada nas áreas da Prostodontia, Dor Oro-Facial e Disfunção Têmporo-Mandibular

06  
OUTUBRO

GUARDA  
HOTEL LUSITÂNIA  
21:00h - 23:00h

## PROTOCOLO DE CONFECÇÃO DE PROVISÓRIOS EM PRÓTESE FIXA



ANTÓNIO ADRIANO SOUSA

- Médico Dentista, licenciado pela Faculdade de Medicina Dentária da Universidade do Porto (FMDUP)
- Curso de Mestrado em Prótese Fixa Implantar e Convencional - FMDUP
- Estudante do Programa de Doutoramento em Medicina Dentária - FMDUP
- Assistente Convidado de Oclusão, ATM e Dor Orofacial - FMDUP
- Membro do Conselho Regional do Norte da SPEDM
- *ITI Speaker*

20  
OUTUBRO

BRAGANÇA  
HOTEL IBIS  
21:00h - 23:00h

## A UTILIZAÇÃO DO LASER ER:YAG E DÍODO EM CIRURGIA ORAL



JOÃO BRAGA

- Médico dentista, licenciado pela Faculdade de Medicina Dentária da Universidade do Porto (FMDUP) - 1994
- Assistente convidado da unidade curricular de Cirurgia Oral na FMDUP
- Aluno de doutoramento em Medicina Dentária (Área de Cirurgia e Medicina Oral) na FMDUP
- Certificado de creditação como investigador coordenador para a prática de experimentação animal - Categoria C
- Ex-secretário geral da Ordem dos Médicos Dentistas 2001 - 2009

# CURSOS MODULARES DE PERIODONTOLOGIA

**20**  
JANEIRO

PORTO  
BESSA HOTEL  
21:00h - 23:00h

**28**  
ABRIL

LISBOA  
HOTEL VILLA RICA  
21:00h - 23:00h

**10**  
FEVEREIRO

PORTO  
BESSA HOTEL  
21:00h - 23:00h

**12**  
MAIO

LISBOA  
HOTEL VILLA RICA  
21:00h - 23:00h

**1º MÓDULO | TRATAMENTO PERIODONTAL NÃO CIRÚRGICO:  
AS BASES DO SUCESSO NA TERAPIA PERIODONTAL**



ISABEL POIARES BAPTISTA

- Médica dentista, licenciada pela Faculdade de Medicina Dentária da Universidade de Lisboa (FMDUL) - 1989
- Doutoramento na especialidade de Patologia e Cirurgia, ramo Periodontologia pela Faculdade de Medicina da Universidade de Coimbra (FMUC) - 2006
- Professora Auxiliar da FMUC
- Presidente cessante da Sociedade Portuguesa de Periodontologia e Implantes

**2º MÓDULO | TRATAMENTO CIRÚRGICO  
DA DOENÇA PERIODONTAL**

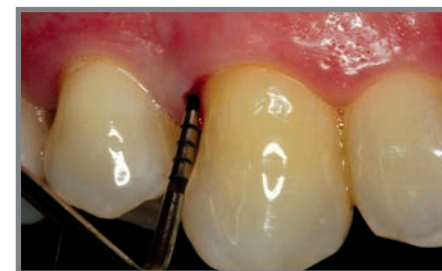

HELENA FRANCISCO

- Pós-graduação em Implantologia pela *New York University College of Dentistry, New York - USA - 2006/2008*
- Pós-graduação em Periodontologia pela *New York University College of Dentistry, New York - USA - 2005/2006*
- Assistente convidada e co-coordenadora do Departamento de Implantologia da Faculdade de Medicina Dentária da Universidade de Lisboa (FMDUL) desde 2009
- Aluna de Doutoramento na FMDUL
- Membro do *Young Clinicians Committee, American Academy of Osseointegration*
- Membro do *Junior Committee, European Academy of Osseointegration*

# CURSOS MODULARES DE PERIODONTOLOGIA

**24** | PORTO  
BESSA HOTEL  
21:00h - 23:00h

**26** | LISBOA  
HOTEL VILLA RICA  
21:00h - 23:00h

**15** | PORTO  
BESSA HOTEL  
09:00h - 18:00h

## 3º MÓDULO | CIRURGIA MUCOGENGIVAL



INÊS FARIA

- Médica Dentista, licenciada pela Faculdade de Ciências da Saúde da Universidade Fernando Pessoa (FCS - UFP)
- Mestrado em Periodontologia pela Faculdade de Medicina Dentária da Universidade de Lisboa (FMDUL)
- Assistente Convidada do Departamento de Periodontologia da FMDUL
- Docente da Especialização em Periodontologia da FMDUL
- Prática Exclusiva em Periodontologia e Implantes

## CURSO PRÁTICO | HANDS-ON PERIODONTOLOGIA



ORLANDO MARTINS

- Médico Dentista, licenciado pela Faculdade de Medicina da Universidade de Coimbra (FMUC) - 1999
- Mestrado de Patologia Experimental pela FMUC - 2009
- Doutorando na especialidade de Patologia e Cirurgia/Periodontologia da FMUC
- Assistente Convidado da FMUC, nas Unidades Clínica 2, Clínica Integrada e Pré-clínica 2 (Periodontologia, Cirurgia Oral e Medicina Oral) do curso Mestrado Integrado em Medicina Dentária, FMUC
- Vice-presidente da Sociedade Portuguesa de Periodontologia e Implantes.

# CURSOS MODULARES DE PERIODONTOLOGIA

**15**  
MARÇO

PORTO  
BESSA HOTEL  
09:00h - 18:00h

## CURSO PRÁTICO | HANDS-ON PERIODONTOLOGIA



**CRISTINA LIMA**

- Médica Dentista, licenciada pela Universidade Fernando Pessoa (UFP)
- Pós-graduação em Implantologia pela Faculdade de Medicina Dentária da Universidade do Porto (FMDUP)
- Mestrado em Implantologia pela FMDUP
- Docente de Periodontia na UFP

**21**  
JUNHO

LISBOA  
DELEGAÇÃO OMD  
09:00h - 18:00h

## CURSO PRÁTICO | HANDS-ON PERIODONTOLOGIA



**JOSÉ MARIA CARDOSO**

- Médico Dentista, licenciado em Medicina Dentária pelo Instituto Superior de Ciências da Saúde Egas Moniz (ISCSEM) - 2006
- Mestrado integrado em Medicina Dentária pela Faculdade de Medicina Dentária da Universidade de Lisboa (FMDUL) - 2010
- Pós-Graduação/Aperfeiçoamento em Periodontologia pela FMDUL - 2007
- Especialização em Periodontologia pela FMDUL - 2011
- Assistente de Periodontologia do Curso de Medicina Dentária do ISCSEM
- Docente do Curso de Pós-Graduação em Periodontologia do ISCSEM
- Prática clínica exclusiva nos campos da Periodontologia e Implantologia



CENTRO DE  
FORMAÇÃO  
CONTÍNUA  
ORDEM DOS MÉDICOS DENTISTAS

2014



# CURSOS MODULARES DE PERIODONTOLOGIA

21  
JUNHO

LISBOA  
DELEGAÇÃO OMD  
09:00h - 18:00h

## CURSO PRÁTICO | HANDS-ON PERIODONTOLOGIA



JOÃO BRANCO

- Médico Dentista, licenciado pelo Instituto Superior de Ciências da Saúde Egas Moniz (ISCSEM)
- Especialização em Periodontologia e Implantes pela Faculdade de Medicina Dentária da Universidade de Lisboa (FMDUL)
- Docente convidado da Pós-Graduação de Periodontologia do ISCSEM
- Prática exclusiva em Periodontologia e Implantes

# CURSOS MODULARES DE IMPLANTOLOGIA

**27**  
JANEIRO

LISBOA  
HOTEL VILLA RICA  
21:00h - 23:00h

**28**  
ABRIL

PORTO  
BESSA HOTEL  
21:00h - 23:00h

**10**  
FEVEREIRO

LISBOA  
HOTEL VILLA RICA  
21:00h - 23:00h

**12**  
MAIO

PORTO  
BESSA HOTEL  
21:00h - 23:00h

## 1º MÓDULO | PLANIFICAÇÃO DO TRATAMENTO COM IMPLANTES



JOÃO CARAMÊS

- Professor Catedrático da Faculdade de Medicina Dentária da Universidade de Lisboa (FMDUL)
- Presidente da Assembleia Geral da Ordem dos Médicos Dentistas
- Diretor do Instituto de Implantologia, Lisboa
- Professor Adjunto do Departamento de Periodontologia e Implantes da *New York University College of Dentistry*
- Coordenador do Grupo de Investigação em Implantologia da Unidade de Investigação em Ciências Orais e Biomédicas (UICOB/FMDUL)
- Prática Privada limitada à Cirurgia Oral e Implantologia

Curso com apoio:  **Inibsa**  
LABORATORIOS

## 2º MÓDULO | CARGA IMEDIATA E IMPLANTES IMEDIATOS



JAIME GUIMARÃES

- Médico Dentista, licenciado pelo Instituto Superior de Ciências da Saúde Norte (ISCS-N) - 1993
- Pós-graduação em Implantologia e Reabilitação Oral pelo ISCS-N - 1995
- Especialista Universitário em Cirurgia Oral pela Universidade de Santiago de Compostela (1999-2000)
- Fellow of the European Board of Oral Surgery (2002)
- Ex-Docente de Cirurgia Oral no ISCS-N
- Ex-Docente de Cirurgia Oral e Medicina Oral na Universidade Fernando Pessoa (UFP)
- Diretor Clínico e Diretor do Departamento de Cirurgia e Implantologia da Malo Clinic Porto desde 2009

Curso com apoio:  **Inibsa**  
LABORATORIOS

# CURSOS MODULARES DE IMPLANTOLOGIA

**24** LISBOA  
HOTEL VILLA RICA  
21:00h - 23:00h

**26** PORTO  
BESSA HOTEL  
21:00h - 23:00h

**15** LISBOA  
DELEGAÇÃO OMD  
09:00h - 18:00h

**3º MÓDULO | ABORDAGEM DA ZONA ESTÉTICA NO  
TRATAMENTO COM IMPLANTES: DA CIRURGIA À PRÓTESE**

**CURSO PRÁTICO | HANDS-ON  
IMPLANTOLOGIA**

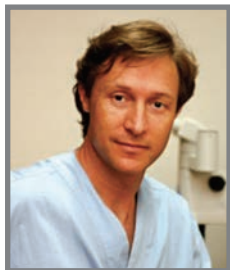

**JOÃO CARLOS RAMOS**

- Médico Dentista, licenciado pela Faculdade de Medicina da Universidade de Coimbra (FMUC) - 1992
- Professor auxiliar com nomeação definitiva do Mestrado Integrado em Medicina Dentária da FMUC
- Autor e coautor do livro "Estética em Medicina Dentária", do "ABC" da saúde oral e "As mil cores do sorriso da Maria", entre diversos artigos. Revisor e membro do conselho editorial de várias revistas científicas
- Investigação realizada na área dos biomateriais nomeadamente, sistemas adesivos, resinas compostas, cerâmicas, implantes e cimentos inorgânicos
- Prática privada dedicada essencialmente à reabilitação oral integrada

**ANA SANTOS FERRO**

- Médica Dentista, licenciada pela Faculdade de Medicina Dentária da Universidade de Lisboa (FMDUL) - 2004
- Pós-graduação em Periodontologia pela Universidade de Gotemburgo - 2004/2005
- Monitara de Periodontologia FMDUL - 2004-2008
- Especialização em Periodontologia pela FMDUL - 2008-2011
- Certificação Académica em Sedação Consciente pela Universidade Complutense de Madrid - 2011
- Prática clínica exclusiva em periodontologia, cirurgia e implantes desde 2005
- Sub-diretora do departamento de Periodontologia, Cirurgia e Implantes da Maloclinic Lisboa, desde 2010

# CURSOS MODULARES DE IMPLANTOLOGIA

**15**  
MARÇO

LISBOA  
DELEGAÇÃO OMD  
09:00h - 18:00h

## CURSO PRÁTICO | HANDS-ON IMPLANTOLOGIA

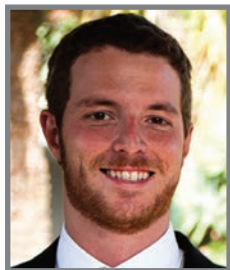

**ARTUR CALERES**

- Mestre em Medicina Dentária pelo Instituto Superior de Ciências da Saúde Egas Moniz (ISCSEM) desde 2008
- Curso de aperfeiçoamento em Cirurgia Oral pela *Università degli Studi di Milano* - 2009
- Pós-graduação em Implantologia e cirurgia avançada pela Faculdade São Leopoldo de Mandic, Campinas - 2010
- Especialização em Implantologia e reabilitação oral pela Faculdade de Medicina Dentária da Universidade de Lisboa (FMDUL) - 2010-2013
- Autor de 10 posters científicos nacionais e de um artigo científico nacional
- Coautor de 12 posters científicos nacionais e de 1 poster científico internacional
- Várias comunicações orais nas áreas de especialidade

Curso com apoio:  **Inibsa**  
LABORÁTORIOS

**21**  
JUNHO

PORTO  
BESSA HOTEL  
09:00h - 18:00h

## CURSO PRÁTICO | HANDS-ON IMPLANTOLOGIA



**DANIEL ALVES**

- Médico Dentista, licenciado pela Faculdade de Ciências da Saúde da Universidade Fernando Pessoa (FCS - UFP)
- Especialização em Clínica Integrada pela Faculdade de Medicina Dentária da Universidade do Porto (FMDUP)
- *Experto Universitario en Periodoncia pela Facultad de Medicina e Odontología* da Universidade de Santiago de Compostela
- Mestre em Cirurgia Oral pela FMDUP
- Médico Dentista na Clínica de Medicina Dentária dos Carvalhos, dedicado às áreas de periodontologia e implantes
- Formador na área de Implantologia e Reabilitação Oral no Centro de Formação Fernando Almeida

Curso com apoio:  **Inibsa**  
LABORÁTORIOS



# CURSOS MODULARES DE IMPLANTOLOGIA

21  
JUNHO

PORTO  
BESSA HOTEL  
09:00h - 18:00h

## CURSO PRÁTICO | HANDS-ON IMPLANTOLOGIA



FRANCISCO CORREIA

- Médico Dentista Licenciado pela Faculdade de Ciências da Saúde da Universidade Fernando Pessoa (FCS - UFP)
- Mestrado em Cirurgia Oral pela Faculdade de Medicina Dentária da Universidade do Porto (FDMUP)
- Aluno de Doutoramento da FDMUP

# CURSOS MODULARES DE REGENERAÇÃO ÓSSEA

**21**

JUNHO

**RA AÇORES**

ESPAÇO FÍSICO OMD

14:00h - 18:00h - CURSO TEÓRICO

**22**

JUNHO

**RA AÇORES**

ESPAÇO FÍSICO OMD

09:00h - 13:00h - CURSO PRÁTICO

REGENERAÇÃO ÓSSEA: PRINCÍPIOS BIOLÓGICOS | PROCEDIMENTOS CLÍNICOS | COMPLICAÇÕES CLÍNICAS  
CURSO PRÁTICO | HANDS-ON - REGENERAÇÃO ÓSSEA

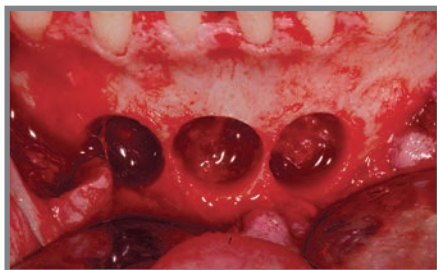
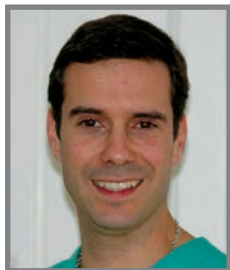

**FRANCISCO BRANDÃO DE BRITO**

- Médico Dentista
- Especialização em Periodontologia pela Faculdade de Medicina Dentária da Universidade de Lisboa (FMDUL)
- Mestrado em Periodontologia pela FMDUL
- Docente da Especialização em Periodontologia da FMDUL
- Tesoureiro da Sociedade Portuguesa de Periodontologia e Implantes (SPPI)
- Prática exclusiva em Periodontologia e Implantes

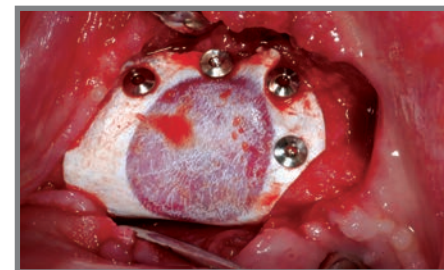

**ALEXANDRE MIGUEL SANTOS**

- Médico Dentista, licenciado em 1998
- Especialização em Periodontologia pela Faculdade de Medicina Dentária da Universidade de Lisboa (FMDUL)
- Mestrado em Periodontologia pela FMDUL
- Assistente de Periodontologia do Curso de Medicina Dentária do Instituto Superior de Ciências da Saúde Egas Moniz (ISCSEM)
- Professor da Pós-graduação em Periodontologia do ISCSEM
- Membro do Conselho Fiscal da Sociedade Portuguesa de Periodontologia e Implantes

# OCCLUSÃO NA PRÁTICA CLÍNICA PACIENTE CARDÍACO

10  
MAIO

RA MADEIRA  
ESPAÇO FÍSICO OMD  
09:00h - 18:00h

## CURSO TEÓRICO | OCLUSÃO NA PRÁTICA CLÍNICA



### LUÍS REDINHA

- Médico Dentista
- Pós-graduado em Prosthodontia pela *New York University*
- Assistente Convidado da Especialização em Prosthodontia da Faculdade de Medicina Dentária da Universidade de Lisboa (FMDUL)
- Professor Convidado do Mestrado em Reabilitação Oral da CESPU
- Membro *American College of Prosthodontists*
- Fellow *International Team for Implantology*
- Fellow *International College of Dentists*
- Fellow *Pierre Fauchard Academy*

# CURSOS DE SUPORTE BÁSICO DE VIDA

**10** PORTO  
MAIO INSTALAÇÕES CVP  
09:00h-13:00h ou 14:00h-18:00h

**10** LISBOA  
MAIO INSTALAÇÕES CVP  
09:00h-13:00h ou 14:00h-18:00h

**04** RA AÇORES | PONTA DELGADA  
OUTUBRO INSTALAÇÕES CVP  
09:00h-13:00h ou 14:00h-18:00h

**11** RA MADEIRA | FUNCHAL  
OUTUBRO INSTALAÇÕES CVP  
09:00h-13:00h ou 14:00h-18:00h



**ESCOLA DE SOCORRISMO  
CRUZ VERMELHA PORTUGUESA**



## OBJETIVO

Esta ação pretende treinar os formandos para responder eficazmente a uma situação de paragem cárdio-respiratória.

## PROGRAMA DO CURSO SUPORTE BÁSICO DE VIDA

- Apresentação teórica do SBV
- Práticas SBV adulto
- Avaliação.

## CONFERE

- Certificado de Formação (após aproveitamento)
- Manual de apoio

## CERTIFICAÇÃO INEM

## OBSERVAÇÕES

- Curso não confere a credenciação de Socorrista, apenas assegura que o formando está apto para atuar em situação de paragem cárdio-respiratória.
- No dia da formação, trazer documento de identificação.
- É recomendado o uso de vestuário e calçado prático.
- Validade do curso: 5 anos.



2014



# JORNADAS DA PRIMAVERA

## TIVOLI VICTORIA & THE RESIDENCES AT VICTORIA | VILAMOURA

16  
ABRIL

ALGARVE  
QUARTA-FEIRA  
10:00h

### DENTISTERIA | REABILITAÇÃO ESTÉTICA COM RESINAS COMPOSTAS



ANA SEZINANDO

- Médica Dentista, licenciada pela Faculdade de Medicina Dentária da Universidade de Lisboa (FMDUL)
- Pós-graduação em Dentisteria Estética e Restauradora pelo Instituto Superior de Ciências da Saúde Egas Moniz (ISCSEM)
- Mestrado em Dentisteria Estética e Restauradora pelo ISCSEM
- Doutoranda na *Universidad Rey Juan Carlos, Alcorcón*, Madrid, Espanha
- Participação em projetos de investigação na área dos materiais dentários
- Revisora de artigos em revistas internacionais peer-reviewed
- Co-autora de publicações científicas peer-reviewed

16  
ABRIL

ALGARVE  
QUARTA-FEIRA  
11:00h

### ENDODONTIA | RETRATAMENTO ENDODÔNTICO - ATÉ ONDE PODEMOS LEVAR O LIMITE DO "POSSÍVEL"



ARTUR FILIPE AGUIAR

- Licenciado no Instituto Superior de Ciências da Saúde -Sul (ISCS Sul) - 2000
- Assistente Convidado de Histologia Oral e Histologia I - (ISCS Sul) - 2000-2007
- Mestrado em Endodontia - *Universitat Internacional da Catalunya* (2004)- Barcelona
- Professor de Mestrado em Endodontia da *Universitat Internacional da Catalunya* - Barcelona
- Co-fundador dos cursos de Endodontia da *EndoAcademy* - 2012
- Aluno de Doutoramento na *Universitat Internacional da Catalunya*

# JORNADAS DA PRIMAVERA

## TIVOLI VICTORIA & THE RESIDENCES AT VICTORIA | VILAMOURA

**17**  
ABRIL

ALGARVE  
QUINTA-FEIRA  
10:00h

### CIRURGIA ORAL | OSTEONECROSE INDUZIDA POR BIFOSFONATOS

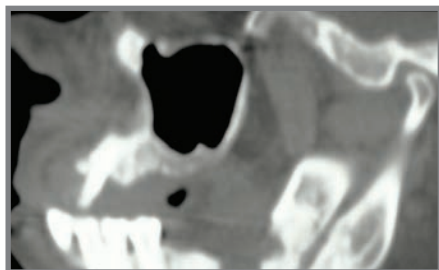

ANDRÉ CHEN

- Médico Dentista
- Graduado pela Faculdade de Medicina Dentária de Lisboa (FMDUL)
- Pós-Graduado em Implantologia *New York University* - 2006-2008
- Especialização em Cirurgia Oral pela FMDUL - 2008-2011
- Pós-Graduado - *Clinical Dental Research Program Washington University (WU)* - 2012
- Assistente Convidado do Programa de Especialização de Implantologia da FMDUL

**17**  
ABRIL

ALGARVE  
QUINTA-FEIRA  
11:00h

### FOTOGRAFIA | FOTOGRAFIA NO PLANO DE TRATAMENTO EM REABILITAÇÃO ORAL



DIOGO VIEGAS

- Médico Dentista, licenciado pela Faculdade de Medicina Dentária de Lisboa (FMDUL) - 2007
- Especialização em Prosthodontia pela FMDUL - 2008-2011
- Assistente Convidado Prosthodontia Fixa e Reabilitação Oral pela FMDUL - 2013



2014



# JORNADAS DA PRIMAVERA

## TIVOLI VICTORIA & THE RESIDENCES

### AT VICTORIA | VILAMOURA

**17**  
ABRIL

ALGARVE  
SEXTA-FEIRA  
15:00h-18:00h

### CURSO PRÁTICO | HANDS-ON

#### ENDODONTIA

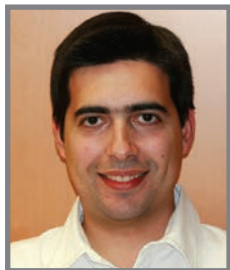

JORGE MARTINS

- Licenciado em Medicina Dentária pela Faculdade de Medicina Dentária da Universidade de Lisboa (FMDUL) em 2002
- Pós-graduação em Endodontia pela *New York University College of Dentistry* - 2008
- Membro acreditado pela *European Society of Endodontology* desde 2009
- Autor de 14 artigos científicos publicados a nível nacional e internacional

**17**  
ABRIL

ALGARVE  
SEXTA-FEIRA  
15:00h-18:00h

### CURSO PRÁTICO | HANDS-ON

#### ENDODONTIA



MIGUEL RUI MARTINS

- *Master of Science (M.Sc.) Lasers in Dentistry - RWTH Academy, Aachen University European Master Degree for Oral Lasers Applications*
- Representante de Portugal - *World Federation for Laser Dentistry (WFLD)*
- Membro Conselho Científico p/ Med. Dent. da SPILM (Soc. Port. Interdisciplinar de Lasers Médicos)
- Especialização Universitária em Implantologia Oral - Universidade Santiago Compostela
- Assistente Convidado Endodontia da Faculdade de Medicina Dentária da Universidade do Porto
- *Academic Co-worker AALZ Institute - Aachen University*



2014



# JORNADAS DA PRIMAVERA

## TIVOLI VICTORIA & THE RESIDENCES AT VICTORIA | VILAMOURA

**18**  
ABRIL

ALGARVE  
SEXTA-FEIRA  
10:00h

### PRÓTESE FIXA | MATERIAIS DEFINITIVOS EM RESTAURAÇÕES FIXAS DENTO-SUPORTADAS – ESTADO DA ARTE



JOÃO FALCÃO

- Médico Dentista, licenciado pelo Instituto Superior de Ciências da Saúde Egas Moniz (ISCSEM) - 2005
- Pós-Graduado em Implantes pelo CEOSA, Madrid - 2006
- Título "Academic Expert" em Ciências Dentárias Avançadas de Oclusão pela Universidade de Danube, Krems – Viena - 2008
- Mestrado em Medicina Dentária pelo ISCSEM - 2012
- Aluno de Doutoramento em Ciências Médicas no ICBAS desde 2011
- Palestrante na área da Oclusão e Reabilitação Oral em diversos cursos e reuniões científicas

**18**  
ABRIL

ALGARVE  
SEXTA-FEIRA  
11:00h

### MEDICINA ORAL | CANCRO ORAL – ESTRATÉGIAS DE DIAGNÓSTICO



OTÍLIA ADELINA PEREIRA LOPES

- Médica Dentista, licenciada pela Faculdade de Medicina Dentária da Universidade do Porto (FMDUP) - 2004
- Doutoramento em Medicina Dentária pela FMDUP - 2012
- Docente na FMDUP – Serviço de Medicina e Cirurgia Oral desde 2005
- Publicações e Conferências
- Oito artigos publicados em revistas nacionais e internacionais
- Doze resumos publicados em revistas nacionais e internacionais
- Trinta e duas apresentações orais sob a forma de poster/comunicação em congressos nacionais e internacionais
- Onze conferências proferidas



2014



# JORNADAS DA PRIMAVERA

## TIVOLI VICTORIA & THE RESIDENCES AT VICTORIA | VILAMOURA

**19** | ALGARVE  
ABRIL | SÁBADO  
10:00h

### ODONTOPEDIATRIA | TÉCNICAS DE CONTROLO DO COMPORTAMENTO EM ODONTOPEDIATRIA

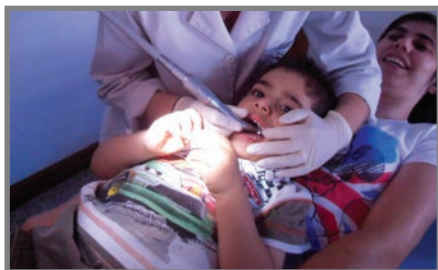

MANUELA CRESPO

- Médica Dentista, licenciada pela Faculdade de Medicina Dentária da Universidade do Porto (FMDUP) - 2003
- Pós-graduação em Odontopediatria pela FMDUP - 2010
- Assistente de Odontopediatria e Clínica Integrada de Crianças no Curso de Medicina Dentária da Universidade Fernando Pessoa (UFP)
- Membro efetivo da Sociedade Portuguesa de Odontopediatria.
- Secretária da Direção da Associação Portuguesa de Medicina Dentária Forense

**19** | ALGARVE  
ABRIL | SÁBADO  
11:00h

### ORTODONTIA | INDICAÇÕES PARA ORTODONTIA NA DENTIÇÃO MISTA



BRUNO BASCUINHO

- Médico Dentista, licenciado pela Faculdade de Medicina Dentária da Universidade de Lisboa (FMDUL) - 2003
- Pós-graduação em Ortodontia pela Universidade de Nova Iorque - 2003 a 2005
- Aluno do Curso Pós-graduado de Especialização em Ortodontia da FMDUL - 2010-2013
- Prática exclusiva em Ortodontia



# CURSO ASSISTENTE DENTÁRIO

**15**  
FEVEREIRO

LISBOA  
DELEGAÇÃO OMD  
09:00h-13:00h | 14:00h-18:00h



SÉRGIO GUERREIRO



RAQUEL LEITES

## OBJETIVO

Aquisição de competências (Comportamentais e de Gestão) que permitam que no final desta ação formativa, os profissionais sejam capazes de:

- Comunicar com clareza, cordialidade e simpatia
- Definir prioridades nas situações de atendimento
- Identificar situações de “conflito” comunicacional e resolver as mesmas
- Manter o profissionalismo e otimismo no local de trabalho contribuindo para uma melhor colaboração entre todos
- Interpretar as necessidades dos pacientes
- Elaborar o plano de gestão de stocks e o plano de organização do arquivo

## PROGRAMA

### Atendimento e serviço ao cliente (4 horas)

- Relacionamento interpessoal
- Pragmática da comunicação
- Gestão do comportamento interativo

### Gestão e organização (4 horas)

- Noções gerais de organização de clínicas dentárias
- Logística: organização e gestão de stocks
- Organização: de arquivo de pacientes e fornecedores; do consultório dentário

## METODOLOGIA

Exposição teórica apoiada em simulações práticas

# CURSO ASSISTENTE DENTÁRIO

**15**  
FEVEREIRO

VISEU  
HOTEL PRÍNCIPE PERFEITO  
09:00h-13:00h | 14:00h-18:00h



JOÃO FREITAS



ANABELA SANTOS

## OBJETIVO

Nesta ação de formação pretende-se focar a importância do atendimento comercial na abordagem ao cliente, o fecho da venda, técnicas de concretização e análise do atendimento, promovendo boas práticas comerciais que permitam alavancar o processo para a criação de equipas de trabalho coesas e motivadas, elevando assim o capital de excelência da empresa perante os seus clientes e fornecedores.

## PROGRAMA

### 1. As pessoas do nosso processo: os clientes e as equipas.

- Gestão da Mudança: a importância das "Soft Skills"
- Motivar e Encantar – A reinvenção do atendimento
- Comunicação sensorial
- Marketing Emocional: o valor dos 5 sentidos

### 2. A concretização

- "Hard skills" das vendas
- O "Bom Vendedor"
- O Fecho de venda e técnicas de concretização
- C.R.M.
- Venda Consultiva

### 3. Ferramentas de análise e diagnóstico da eficiência comercial: O caso "Cliente Mistério"

- Planos de acção de equipa e individuais

SÓ PARA  
MÉDICOS  
DENTISTAS  
INSCRIÇÕES  
GRATUITAS

## CURSOS CONSELHO DEONTOLÓGICO E DE DISCIPLINA



### ÉTICA E DEONTOLOGIA | DISCUSSÃO DE CASOS REAIS

O Conselho Deontológico e de Disciplina aproveita estas sessões da formação contínua para, de uma forma pedagógica, dar a conhecer aos médicos dentistas, os princípios básicos e fundamentais que regulam o exercício da medicina dentária, através da apresentação e discussão de casos tipo, criando desta forma uma maior interatividade com os colegas.

**17**  
JANEIRO

ÉVORA  
ÉVORA HOTEL  
21:00h - 23:00h

**17**  
OUTUBRO

VISEU  
HOTEL MONTEBELO  
21:00h - 23:00h



# CURSOS DE INTRODUÇÃO À ATIVIDADE PROFISSIONAL



**29**  
SETEMBRO

PORTO  
BESSA HOTEL  
09:30h - 13:00h

**15**  
OUTUBRO

LISBOA  
CS VINTAGE LISBOA HOTEL  
09:30h - 13:00h



2014	CURSOS DE FIM DE DIA	LOCAL	MÉDICOS DENTISTAS ESTUDANTES M.DENTÁRIA	OUTRAS CLASSES PROFISSIONAIS
06 JAN	COMO E QUANDO REPARAR RESTAURAÇÕES DIRETAS?	VILA REAL	<input type="checkbox"/> GRATUITO	<input type="checkbox"/> 50,00 €
16 JAN	ABORDAGEM DO PACIENTE CARDÍACO	RA MADEIRA	<input type="checkbox"/> GRATUITO	<input type="checkbox"/> 50,00 €
3 FEV	DIAGNÓSTICO E TRATAMENTO DAS LESÕES BRANCAS	VEISEU	<input type="checkbox"/> GRATUITO	<input type="checkbox"/> 50,00 €
10 MAR	OCCLUSÃO NA PRÁTICA CLÍNICA	SETÚBAL	<input type="checkbox"/> GRATUITO	<input type="checkbox"/> 50,00 €
31 MAR	PULPOTOMIAS EM DENTES DECÍDUOS	TOMAR	<input type="checkbox"/> GRATUITO	<input type="checkbox"/> 50,00 €
07 ABR	ALTERNATIVAS NO TRATAMENTO DE DENTES COM ÁPICE ABERTO	AVEIRO	<input type="checkbox"/> GRATUITO	<input type="checkbox"/> 50,00 €
05 MAI	PRÓTESES ADESIVAS NA ZONA ESTÉTICA	LISBOA	<input type="checkbox"/> GRATUITO	<input type="checkbox"/> 50,00 €
16 JUN	PRÓTESE TOTAL IMPLANTO OU MUCO-SUPPORTADA	FARO	<input type="checkbox"/> GRATUITO	<input type="checkbox"/> 50,00 €
30 JUN	TRATAMENTO MULTIDISCIPLINAR EM ORTODONTIA	COIMBRA	<input type="checkbox"/> GRATUITO	<input type="checkbox"/> 50,00 €
07 JUL	TRATAMENTO CIRÚRGICO VS NÃO CIRÚRGICO DA PERIODONTITE	BRAGA	<input type="checkbox"/> GRATUITO	<input type="checkbox"/> 50,00 €
21 JUL	REABILITAÇÃO SOBRE IMPLANTES NOVAS TENDÊNCIAS	LEIRIA	<input type="checkbox"/> GRATUITO	<input type="checkbox"/> 50,00 €
15 SET	GOTEIRAS OCLUSAIS - DO DIAGNÓSTICO À CLÍNICA	PORTO	<input type="checkbox"/> GRATUITO	<input type="checkbox"/> 50,00 €
06 OUT	PROTOCOLO DE CONFEÇÃO DE PROVISÓRIOS EM PRÓTESE FIXA	GUARDA	<input type="checkbox"/> GRATUITO	<input type="checkbox"/> 50,00 €
20 OUT	A UTILIZAÇÃO DO LASER ER:YAG E DÍODO EM CIRURGIA ORAL	BRAGANÇA	<input type="checkbox"/> GRATUITO	<input type="checkbox"/> 50,00 €

**NOTA:** As inscrições nos cursos de fim de dia são gratuitas, desde que a inscrição seja feita com pelo menos sete dias de antecedência à sua realização, ficando sujeita à capacidade da sala. No caso de não comparência, a gratuidade será anulada para os cursos de fim de dia seguintes.

2014	CURSOS MODULARES DE PERIODONTOLOGIA	LOCAL	POR MÓDULO	CURSO COMPLETO
20 JAN   28 ABR	1º MÓDULO   TRATAMENTO PERIODONTAL NÃO CIRÚRGICO: AS BASES DO SUCESSO NA TERAPIA PERIODONTAL	<input type="checkbox"/> PORTO-LISBOA <input type="checkbox"/>	<input type="checkbox"/> 25,00 €	3 MÓDULOS + HANDS-ON <input type="checkbox"/> 175,00 €
10 FEV   12 MAI	2º MÓDULO   TRATAMENTO CIRÚRGICO DA DOENÇA PERIODONTAL	<input type="checkbox"/> PORTO-LISBOA <input type="checkbox"/>	<input type="checkbox"/> 25,00 €	
24 FEV   26 MAI	3º MÓDULO   CIRURGIA MUCOGENGIVAL	<input type="checkbox"/> PORTO-LISBOA <input type="checkbox"/>	<input type="checkbox"/> 25,00 €	
15 MAR   21 JUN	CURSO PRÁTICO   HANDS-ON   PERIODONTOLOGIA	<input type="checkbox"/> PORTO-LISBOA <input type="checkbox"/>	<input type="checkbox"/> 125,00 €	

**NOTA:** Os cursos Hands-on estão limitados a 20 participantes | Prioridade de inscrição a quem participa nos cursos completos (3 módulos + Hands-on).

2014	CURSOS MODULARES DE IMPLANTOLOGIA	LOCAL	POR MÓDULO	CURSO COMPLETO
27 JAN   28 ABR	1º MÓDULO   PLANIFICAÇÃO DO TRATAMENTO COM IMPLANTES	<input type="checkbox"/> LISBOA-PORTO <input type="checkbox"/>	<input type="checkbox"/> 25,00 €	3 MÓDULOS + HANDS-ON <input type="checkbox"/> 175,00 €
10 FEV   12 MAI	2º MÓDULO   CARGA IMEDIATA E IMPLANTES IMEDIATOS	<input type="checkbox"/> LISBOA-PORTO <input type="checkbox"/>	<input type="checkbox"/> 25,00 €	
24 FEV   26 MAI	3º MÓDULO   ABORDAGEM DA ZONA ESTÉTICA NO TRATAMENTO COM IMPLANTES: DA CIRURGIA À PRÓTESE	<input type="checkbox"/> LISBOA-PORTO <input type="checkbox"/>	<input type="checkbox"/> 25,00 €	
15 MAR   21 JUN	CURSO PRÁTICO   HANDS-ON   IMPLANTOLOGIA	<input type="checkbox"/> LISBOA-PORTO <input type="checkbox"/>	<input type="checkbox"/> 125,00 €	

**NOTA:** Os cursos Hands-on estão limitados a 20 participantes | Prioridade de inscrição a quem participa nos cursos completos (3 módulos + Hands-on).

2014	CURSOS MODULARES DE REGENERAÇÃO ÓSSEA	LOCAL	TEÓRICO	TEÓRICO + HANDS-ON
21 JUN   22 JUN TARDE   MANHÃ	REGENERAÇÃO ÓSSEA: PRINCÍPIOS BIOLÓGICOS   PROCEDIMENTOS CLÍNICOS   COMPLICAÇÕES CLÍNICAS CURSO PRÁTICO   HANDS-ON - REGENERAÇÃO ÓSSEA	RA AÇORES	<input type="checkbox"/> 50,00 €	<input type="checkbox"/> 100,00 €

# BOLETIM DE INSCRIÇÃO

2014



2014	CURSO TEÓRICO   OCLUSÃO	LOCAL	CURSO	
10 MAI	CURSO TEÓRICO   OCLUSÃO NA PRÁTICA CLÍNICA	RA MADEIRA	<input type="checkbox"/> 75,00 €	
2014	CURSO SUPORTE BÁSICO DE VIDA	LOCAL	CURSO	
10 MAI - PORTO <input type="checkbox"/>	10 MAI - LISBOA <input type="checkbox"/>	04 OUT - AÇORES - STA. MARIA <input type="checkbox"/>	11 OUT - MADEIRA - FUNCHAL <input type="checkbox"/>	50,00 €
2014	JORNADAS DA PRIMAVERA	LOCAL	MÉDICOS DENTISTAS ESTUDANTES M.DENTÁRIA	OUTRAS CLASSES PROFISSIONAIS
16-19 ABR	INSCRIÇÃO NAS XX JORNADAS DA PRIMAVERA   PROGRAMA CIENTÍFICO	ALGARVE	<input type="checkbox"/> 50,00 €	<input type="checkbox"/> 100,00 €
2014	CURSO PARA ASSISTENTE DENTÁRIO	LOCAL	CURSO	
15 FEV - LISBOA   AEP <input type="checkbox"/>	15 FEV - VISEU   CH CONSULTING <input type="checkbox"/>		50,00 €	
2014	CURSO CONSELHO DEONTOLÓGICO E DE DISCIPLINA	LOCAL	CURSO	
17 JAN - ÉVORA <input type="checkbox"/>	17 OUT - VISEU <input type="checkbox"/>	ÉTICA E DEONTOLOGIA - DISCUSSÃO DE CASOS REAIS	GRATUITO	
2014	CURSO DE INTRODUÇÃO À ATIVIDADE PROFISSIONAL	LOCAL	CURSO	
29 SET - PORTO <input type="checkbox"/>	15 OUT - LISBOA <input type="checkbox"/>		GRATUITO	

# BOLETIM DE INSCRIÇÃO

Nome	Cédula Prof. nº	OMD <input type="checkbox"/>	OM <input type="checkbox"/>		
E-mail	Telefone	Fax			
Morada					
Recibo em nome de					
Morada	NIF				
Categoria Profissional	Médico Dentista (1) <input type="checkbox"/>	Médico Estomatologista (2) <input type="checkbox"/>	Estudantes M. Dentária (3) <input type="checkbox"/>	Faculdade	Ano
Pagamento	Numerário	Cheque nº	Banco	Valor Total	Endossado à ordem dos Médicos Dentistas

- (1) | Pretendo que os meus dados, para efeitos de recepção de correspondência, sejam atualizados conforme o boletim de inscrição.   
| Não será permitida a inscrição a Médicos Dentistas com quotas em atraso.
- (1) (2) (3) | A desistência ou a não comparência aos eventos, não dá direito à restituição do valor pago.
- (2) (3) | É obrigatório o envio do comprovativo.
- Notas | No caso de pretender receber as edições futuras do calendário de eventos, assinala com uma x.   
| Os boletins de inscrição dos Congressos OMD serão enviados com o respetivo folheto, ou poderá obtê-los em [www.omb.pt](http://www.omb.pt)

Enviar este boletim para a  
Ordem dos Médicos Dentistas  
Av. Dr. Antunes Guimarães, 463 | 4100-080 Porto



# XXIII CONGRESSO

ORDEM DOS MÉDICOS DENTISTAS

PORTUGUESE DENTAL ASSOCIATION ANNUAL MEETING

06 | 07 | 08 | NOVEMBRO

# 2014

EXPONOR | PORTO | PORTUGAL

PATROCINADOR OFICIAL :



redefinimos / standards



**CENTRO DE FORMAÇÃO CONTÍNUA DA  
ORDEM DOS MÉDICOS DENTISTAS**

Av. Dr. Antunes Guimarães, 463 | 4100-080 | Porto | Portugal

Tel: +351 226 197 690 | Fax: +351 226 197 699

E-mail: [formacao@omd.pt](mailto:formacao@omd.pt) | [www.omd.pt](http://www.omd.pt)