



20 OUT | RA MADEIRA

SÁBADO | 09:00h ▶ 18:00h | ESPAÇO FÍSICO DA OMD

VERSATILIDADE CLÍNICA DAS RESINAS COMPOSTAS | ADESÃO - NOÇÕES BÁSICAS | PLANEAMENTO FUNCIONAL E ESTÉTICO
SELECÇÃO E APLICAÇÃO CLÍNICA DE RESINAS COMPOSTAS | **HANDS-ON**

PAULO JÚLIO ALMEIDA

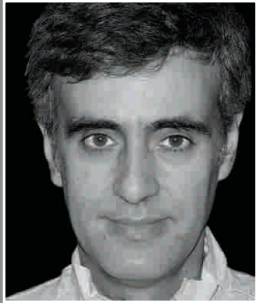

- Médico Dentista, licenciado pela Faculdade da Medicina Dentária da Universidade do Porto (FMDUP) - 1986
- Pós-graduação em Implantologia e Reabilitação Oral pelo Instituto Superior de Ciências da Saúde - Norte - 1996
- Assistente convidado da disciplina de Prótese Fixa na FMDUP
- Aluno de doutoramento na Universidade do Porto
- Tesoureiro da Sociedade Portuguesa de Estética Dentária



JORGE ANDRÉ CARDOSO



- Médico Dentista, licenciado pela Faculdade de Medicina Dentária da Universidade do Porto
- Mestrado em Prostodontia *Kings College*, Universidade de Londres



RUI NEGRÃO



- Médico Dentista, licenciado pela Faculdade de Medicina Dentária da Universidade do Porto
- Pós-graduado em Dentisteria Estética no Instituto Superior de Ciências da Saúde Egas Moniz



BOLETIM DE INSCRIÇÃO

CURSOS MODULARES DE DENTISTERIA
RA MADEIRA

| 2012 | CURSOS MODULARES DE ENDODONTIA | LOCAL | CURSO TEÓRICO | CURSO TEÓRICO + HANDS ON |
|------------|--|------------|---------------------------------|----------------------------------|
| 20 OUTUBRO | VERSATILIDADE CLÍNICA DAS RESINAS COMPOSTAS ADESÃO - NOÇÕES BÁSICAS PLANEAMENTO FUNCIONAL E ESTÉTICO SELECÇÃO E APLICAÇÃO CLÍNICA DE RESINAS COMPOSTAS HANDS-ON | RA MADEIRA | <input type="checkbox"/> 50,00€ | <input type="checkbox"/> 100,00€ |

HORÁRIOS: CURSO TEÓRICO 09:00h-13:00h - CURSO PRÁTICO 14:00h-18:00h | INSCRIÇÕES LIMITADAS: CURSO TEÓRICO 50 PARTICIPANTES - CURSO PRÁTICO 20 PARTICIPANTES

Nome Cédula Prof nº OMD OM

E-mail Telefone Fax

Morada

Recibo em nome de

Morada Contribuinte nº

Categoria Profissional | Médico Dentista (1) Estudante M. Dentária (2) Faculdade Ano

Médicos Dentistas | Numerário Cheque nº Banco Valor total | Endossado à Ordem dos Médicos Dentistas

Estudantes M. Dentária

(1) | Pretendo que os meus dados, para efeitos de recepção de correspondência, sejam atualizados conforme o boletim de inscrição.
| Não será permitida a inscrição a Médicos Dentistas com quotas em atraso.

(2) | Para os Médicos Estomatologistas e Estudantes de Medicina Dentária é obrigatório o envio de comprovativo (fotocópia da cédula profissional e do cartão de estudante, respectivamente).

1) (2) | A desistência ou a não comparência aos eventos, não dá direito à restituição do valor pago.

PATROCINADOR OFICIAL:



PATROCINADOR:



CENTRO DE FORMAÇÃO CONTÍNUA DA
ORDEM DOS MÉDICOS DENTISTAS
Av. Dr. Antunes Guimarães, 463 | 4100-080 Porto - Portugal
Tel: +351 22 619 76 90 | Fax: +351 22 619 76 99
E-mail: centro.formacao.continua@omd.pt | www.omd.pt

