

### Boletim de Inscrição

## Curso de Actualização em Prótese Fixa da OMD

> Nome:		> Céd. Profissional N.º:
> Morada:		
> Telefone/Telemóvel:	> Email:	
> Categoria Profissional:		
> Junto envio cheque n.º:	> Endossado ao Gabinete de Formação Contínua da OMD	
> sobre o Banco:	> no valor de: 50,00 Euros	
> Recibo em nome de:	> Contribuinte N.º:	
> Morada:		

Enviar este boletim para: Ordem dos Médicos Dentistas, Gabinete de Formação Contínua | Av. Antunes Guimarães, 463 | 4100-080 Porto



gabinete de formação contínua



Na planificação deste **Programa de Formação Contínua** existe a intenção de unir os Médicos Dentistas no seu objectivo de valorização profissional sem descurar um componente social e lúdico que é fundamental para o bem estar de todos nós.

Udesign



formação contínua

## Curso de Actualização em Prótese Fixa da OMD

Sampaio Fernandes e Fernando Guerra

AVEIRO  
08 Junho 2002



# Curso de Actualização em Prótese Fixa da OMD

## Programa

10.00h Abertura do Secretariado



10.30h **Opções Protéticas  
Preparação Dentária**

11.30h Intervalo



12.00h **Espigões Falsos Cotos  
Retracção Gingival  
Impressões (dentes e implantes)**



14.00h Almoço



## Programa



15.00h **Cerâmicas Dentárias  
Restaurações/pontes cerâmicas  
e metalo-mecânicas**

17.00h Intervalo

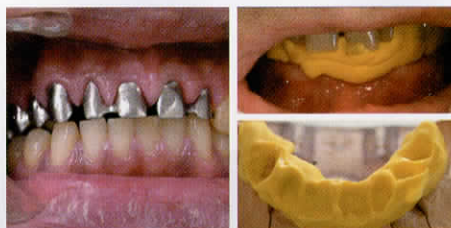

17.30h **Provas, Oclusão e Ajustes Finais  
Cimentação**

19.00h **Debate**

19.30h Encerramento do Curso



## Curriculum

**Prof. Dr. Sampaio Fernandes**

- > Médico Dentista
- > Professor Auxiliar de Prótese Fixa da F.M.D.U.P.

**Dr. Fernando Guerra**

- > Médico Dentista
- > Mestre pela Faculdade de Medicina da Universidade de Coimbra
- > Assistente de Prostodoncia Fixa da Licenciatura de MD da F.M.U.C.

O objectivo deste curso de actualização é dar ao médico dentista generalista a possibilidade de aceder aos mais recentes conceitos sobre prótese fixa, desde o diagnóstico, estudo dos casos e sua preparação, tendo em consideração os materiais existentes e as opções de tratamento possíveis.



**Este Curso vai ter lugar em Aveiro, na Aula Magna da Reitoria da Universidade de Aveiro, e não em Coimbra como foi no programa provisório.**

### **Acessos:**

**Do sul: saída Aveiro sul da Auto-estrada; segue sempre em frente até Aveiro; entrando em Aveiro tem do lado direito o Estádio Mário Duarte e o Hospital, e do lado esquerdo a Universidade.**

**Do norte: saída Albergaria, Aveiro; ao aproximar-se de Aveiro seguir indicações para Hospital; encontrará o Hospital à sua frente numa rotunda e a Universidade é para o lado direito.**

---