



# Curso de Dentisteria Operatória

## Boletim de Inscrição

> Nome:	
> Morada:	
> Telefone/Telemóvel:	> Email:
> Categoria Profissional:	> Céd. Profissional Nº:
> Junto envio cheque nº:	> Endossado ao Gabinete de Formação Contínua da OMD
> sobre o Banco:	> no valor de: 5 . 0 0 0 \$ 0 0
> Recibo em nome de:	> Contribuinte Nº:
> Morada:	

Nota: Se preferir guardar o programa, pode tirar fotocópia deste Boletim

Na planificação deste **Programa de Formação Contínua** existe a intenção de unir os Médicos Dentistas no seu objectivo de valorização profissional sem descurar um componente social e lúdico que é fundamental para o bem estar de todos nós.



Pierre Fabre



gabinete de formação contínua

# Curso de Dentisteria Operatória

João Carlos Ramos  
Mário Jorge Silva

Auditório dos Hospitais da Universidade de Coimbra

24 Fevereiro 2001

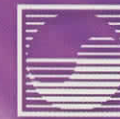

Pierre Fabre

formação contínua

**Programa Científico**

09.00h Abertura do Secretariado

09.30h Abertura do Curso

09.45h **Protecções Pulpare**

- > Factores Determinantes do Sucesso Terapêutico
- > Utilização do Hidróxido de Cálcio
- > Técnica do Condicionamento Total com Ácido



10.30h **Restauração de Dentes Endodonciados**

- > Situações de Risco
- > Adesivos, Bases e Materiais de Restauração
- > Espigões e Cimentos
- > Cotos para Prótese Fixa
- > Restauração de Dentes Fracturados



11.00h Intervalo

11.30h **Utilização Clínica dos Ionómeros de Vidro e Derivados**

- > Como Materiais de Forramento, Cimentação e de Restauração
- > Vantagens e Inconvenientes



12.15h **Traumatismos Dentários**

- > Incidência
- > Prevenção; Protectores Bucais
- > Reimplantação
- > Ferulização Inter e Intradentária
- > Restauração
- > Colagem de Fragmentos



12.45h **Informação da OMD**

- > Separadores de Amálgama do Mercado
- > Apresentação dos três Sistemas Disponíveis (Durr, Cattani, Metasys)

13.00h Intervalo para Almoço

14.30h **Restaurações Adesivas com Amálgama**

- > Vantagens e Inconvenientes
- > Materiais e Técnicas

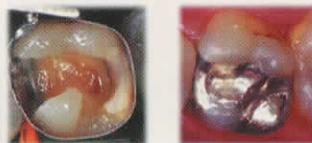

15.15h **Restauração Posteriores com Resinas Compostas**

- > Principais Problemas Clínicos
- > Resinas Compostas Convencionais, Compactáveis, Fluidas, etc...
- > Matrizes e Porta Matrizes (Problemas do Contacto Proximal)
- > Fotopolimerização: Novas Técnicas e Aparelhos (Plasma, LEDs)
- > Acabamento e Manutenção
- > Matrizes Oclusais Individualizadas



16.00h Intervalo

16.30h **Branqueamentos**

- > Dentes Desvitalizados e Vitais
- > Diferentes Técnicas
- > Vantagens e Inconvenientes



17.15h **Restaurações Mistas**

- > Amálgama / Resina Composta
- > Cerâmica / Resina Composta
- > Fibras / Resina Composta: Ferúlas Periodontais e Pós-Traumatismo; Pontes Provisórias; Espigões e Falsos Cotos



18.00h Encerramento