



**PULPOTOMIAS - CONCEITOS ATUAIS**

ODONTOPEDIATRIA

A adoção de novas estratégias terapêuticas em odontopediatria levou ao desenvolvimento de técnicas mais conservadoras. A introdução de materiais bioativos, em particular, acompanhou o desenvolvimento de tratamentos que permitem manutenção da vitalidade pulpar. Entre estes, a pulpotomia continua a ser a técnica de maior utilização em odontopediatria. A sua aplicação em dentes temporários envolve remoção da polpa camaral, permitindo a normal exfoliação do dente temporário e redução de sequelas para a dentição definitiva. A utilização de pulpotomias em dentição definitiva jovem envolve a remoção da polpa inflamada, permitindo a apexificação. Apesar do seu uso generalizado, o sucesso desta técnica implica um conhecimento profundo da fisiologia pulpar. Neste curso vai ser feita uma revisão das indicações, contraindicações, materiais e técnicas utilizadas em pulpotomias, bem como das recomendações mais recentes nesta área.

JOANA AMARAL MONTEIRO



- Médica Dentista, licenciada em Medicina Dentária pela Faculdade de Medicina da Universidade de Coimbra.
- Mestre em Odontopediatria pela Universidade de Leeds, Reino Unido.
- *Fellowship* em Odontopediatria no Hospital de Westmead e Hospital Pediátrico de Sidney, Austrália.
- *Membership* em Odontopediatria pelo *Royal College of Surgeons of England*.

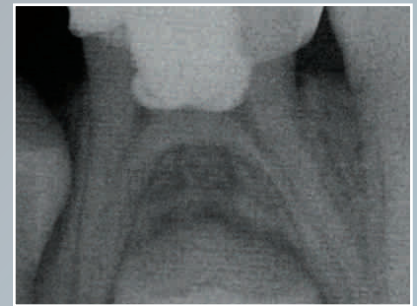

**BOLETIM DE INSCRIÇÃO**

PULPOTOMIAS - CONCEITOS ATUAIS



15 OUTUBRO | VISEU

<b>Nome</b>	<b>Cédula Prof n°</b>	<b>OMD</b> <input type="checkbox"/>	<b>OM</b> <input type="checkbox"/>
<b>E-mail</b>	<b>Telefone</b>	<b>Fax</b>	
<b>Morada</b>			
<b>Recibo em nome de</b>			
<b>Morada</b>			
<b>Contribuinte n°</b>			
<b>Categoria Profissional</b>   Médico Dentista (1) <input type="checkbox"/> Médico Estomatologista (2) <input type="checkbox"/> Estudante M. Dentária (3) <input type="checkbox"/> Faculdade	<b>Ano</b>		
<b>Médicos Dentistas</b> <b>Estudantes M. Dentária</b>	<b>GRATUITO (Obrigatório o preenchimento e envio do boletim de inscrição)</b>		
<b>Outras classes Profissionais</b>	50,00€   Numerário <input type="checkbox"/> Cheque n°	<b>Banco</b>	<b>Valor total</b>   <b>Endossado à OMD</b>

(1) | Pretendo que os meus dados, para efeitos de recepção de correspondência, sejam atualizados conforme o boletim de inscrição.   
| Não será permitida a inscrição a Médicos Dentistas com quotas em atraso.

(2) | A desistência ou a não comparência aos eventos, não dá direito à restituição do valor pago.

(2) (3) | Para os Médicos Estomatologistas e Estudantes de Medicina Dentária é obrigatório o envio de comprovativo (fotocópia da cédula profissional e do cartão de estudante, respectivamente).  
(1) (3) | A inscrição deverá ser feita com pelo menos 7 dias de antecedência à realização do curso.

PATROCINADOR OFICIAL:



CENTRO DE FORMAÇÃO CONTÍNUA DA  
ORDEM DOS MÉDICOS DENTISTAS  
Av. Dr. Antunes Guimarães, 463 | 4100-080 Porto - Portugal  
Tel: +351 22 619 76 90 | Fax: +351 22 619 76 99  
E-mail: formacao@omd.pt | www.omd.pt

