

TARIFA ESPECIAL SOCIOS SEPES
GRAN DESCUENTO EN TU INSCRIPCIÓN

44° Congreso Anual

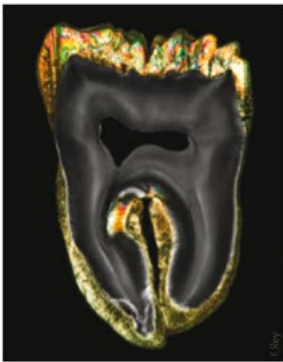

SEPES Málaga

10,11,12 {OCTUBRE} 2014

INNOVACIÓN Y PREDICTIBILIDAD

S E P E S

Sociedad Española de Prótesis
Estomatológica y Estética

PROGRAMA CIENTÍFICO

PALACIO DE FERIAS Y CONGRESOS DE MÁLAGA

www.sepesmalaga2014.org

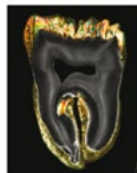

DR. EDUARDO CROOKE
Presidente del Congreso

Queridos amigos y compañeros,

SEPES Málaga es una oportunidad única para adquirir formación de primer nivel de la mano de expertos nacionales e internacionales. Un congreso moderno, adaptado a tus necesidades en una ciudad genial.

Os espero del 10 al 12 de octubre de 2014.

VIERNES, 10 DE OCTUBRE 2014

PROGRAMA CONGRESO

08,30-09,30 H. ACREDITACIONES Y ENTREGA DE DOCUMENTACIÓN

09,30-14,00 H. COMUNICACIONES ORALES CLÍNICAS Y DE INVESTIGACIÓN. PREMIO SEPES JUNIOR

Auditorio 1, Auditorio 2, Sala 1B, Sala Multiusos 1

COMUNICACIONES EN FORMATO POSTER CLÍNICAS Y DE INVESTIGACIÓN

EXPOSEPES

CURSOS / TALLERES

10,00-11,30 H. TALLER DE CARLOS MAS Sala 1B

13,45 - 15,00 H. ALMUERZO EN EXPOSEPES

TARDE AUDITORIO 1



15,00 - 20,00H. DR. CHRISTIAN COACHMAN

EL DISEÑADOR DE SONRISAS: UNA NUEVA ESPECIALIDAD, MÁS ALLÁ DE LA ODONTOLOGÍA CONVENCIONAL

En la planificación de un tratamiento multidisciplinar efectivo, complejo y atractivo el desarrollo del Diseño de la Sonrisa (SMILE DESIGN) es sólo el punto de partida. La clave está en cómo integrar este diseño en la función para conseguir soluciones consistentes y predecibles.



17,30-18,00 H. PAUSA CAFÉ EN EXPOSEPES

* TRAS PAUSA DE 30 MINUTOS CONTINUARÁ EL DR.COACHMAN

20,00 H. ASAMBLEA SEPES

TARDE AUDITORIO 2



15,00-16,30 H. DR. EDUARDO ANITUA

TRATAMIENTO DEL MAXILAR ATRÓFICO DESDE UN PUNTO DE VISTA PROSTODÓNCICO Y QUIRÚRGICO

¿En qué casos tiene sentido hacer carga inmediata, prótesis fija, atornillada o cementada? La incorporación del Cad-Cam ha supuesto un cambio de paradigma en el enfoque prostodóncico.



16,30-17,30 H. DR. DAVID GARCÍA BAEZA Y D. JOAQUÍN GARCÍA

SECTOR ANTERIOR. TRATAMIENTO MULTIDISCIPLINAR

Identificar el problema, valorar las opciones para llegar al mejor resultado funcional.

SECTOR ANTERIOR. MATERIAL ADECUADO

Las nuevas tecnologías nos permiten diseñar estructuras en materiales blancos de alta calidad estética.



17,30-18,00 H. PAUSA CAFÉ EN EXPOSEPES

18,00-20,00 H. DR. IGNAZIO LOI

B.O.P.T - UNA NUEVA APROXIMACIÓN EN PRÓTESIS FIJA

Presentación de casos paso a paso, estabilidad de los resultados estéticos y aplicación del Cad-Cam sobre zirconio que hace posible la técnica B.O.P.T incluso en las reparaciones libres de metal.



20,00 H. ASAMBLEA SEPES Auditorio 1

PRONÓSTICO TRATAMIENTOS RESTAURADORES

MAÑANA AUDITORIO 1

**09,30-10,15 H. DR. DANIEL THOMA****TASAS DE SUPERVIVENCIA Y COMPLICACIONES DE LAS RESTAURACIONES FIJAS IMPLANTOSOPORTADAS**

Una mejor profilaxis oral y un mejor mantenimiento de los pacientes han llevado de tratar casos de edentulismo total a casos de edentulismo parcial. Esta evolución y el éxito de los implantes dentales ofrecen al clínico opciones terapéuticas adicionales, aparte de las restauraciones dentosoportadas.

**10,15-11,00 H. DR. URS BRÄGGER****RIESGOS Y RETOS EN RESTAURACIONES FIJAS SOBRE DIENTES E IMPLANTES EN PACIENTES CON ANTECEDENTES DE ENFERMEDAD PERIODONTAL**

Situación especial en la que es necesario rehabilitar protésicamente casos con destrucción periodontal.

**11,00 -11,30 H. PAUSA CAFÉ EN EXPOSEPES****11,30-12,15 H. DR. GORAN BENIC****ÉXITO CLÍNICO DE LAS RESTAURACIONES FIJAS DENTOSOPORTADAS**

El objetivo de esta ponencia es revisar y discutir la evidencia científica existente sobre el éxito clínico de diferentes tipos de restauraciones fijas dentosoportadas. Se presentarán estrategias clínicas para la selección del tipo de restauración, los materiales y el procedimiento técnico.

**12,15-13,00 H. DR. GIUSEPPE CANTATORE****PRONÓSTICO DE DIENTES ENDODONCIADOS EN PRÓTESIS FIJA**

El empleo de dientes endodonciados en tratamientos restauradores obliga a atender una serie de consideraciones acerca de factores que condicionan su pronóstico: técnica endodóntica, restauración de partida del diente tratado.

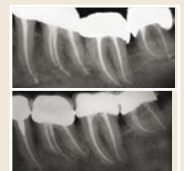
**13,00-13,45 H. DRA. REGINA MERICSKE-STERN****CONCEPTO, DISEÑO CLÍNICO Y CALIDAD DE VIDA USANDO SOBREDENTADURAS IMPLANTOSOPORTADAS**

El uso de sobredentaduras mandibulares sobre implantes en pacientes totalmente desdentados abarca una gran variedad de factores.

**13,45-15,00 H. ALMUERZO EN EXPOSEPES****ALTERNATIVAS RESTAURADORAS EN EL TRATAMIENTO PROSTODÓNTICO DEL SECTOR ANTERIOR**

MAÑANA AUDITORIO 2

**09,30-10,15 H. DR. FERNANDO REY****ANÁLISIS ÓPTICO FOTOGRÁFICO EN RESTAURACIONES ANTERIORES**

Características ópticas dentales y resultados en las restauraciones del sector anterior, vistas a través de un objetivo.

**10,15-11,00 H. DR. GABRIEL GARCÍA****DIAGNÓSTICO Y TRATAMIENTO ACTUAL DE LA SONRISA GINGIVAL**

Repaso del diagnóstico y tratamiento ortodóntico y funcional. Análisis de la influencia de los músculos de la sonrisa.

**11,00 -11,30 H. PAUSA CAFÉ EN EXPOSEPES****11,30-12,15 H. DR. ÓSCAR GONZÁLEZ****TRATAMIENTO RESTAURADOR DE LAS SECUELAS ESTÉTICAS Y FUNCIONALES DEL PACIENTE PERIODONTAL**

Claves para el abordaje de pacientes con secuelas de la enfermedad periodontal, tales como la disarmonía gingival y colapso de mordida posterior.

**12,15-13,00 H. DR. LUCIANO BADANELLI****SELECCIÓN DE MATERIALES EN TRATAMIENTOS COMBINADOS DIENTE-IMPLANTE EN EL SECTOR ANTERIOR**

Cómo aprovechamos las posibilidades de manejo de los materiales cerámicos para conseguir el mejor resultado.

**13,00-13,45 H. DR. DAVID GONZÁLEZ****REGENERACIÓN ÓSEA TRIDIMENSIONAL: EN BUSCA DE LA ESTÉTICA ROSA NATURAL PERDIDA**

Protocolo de tratamiento para conseguir una estética rosa en casos donde existe una destrucción tisular severa.



CURSOS / TALLERES

9,30 - 11,30 H. CURSO DEMOSTRACIÓN - B.O.P.T: DEL DIENTE AL IMPLANTE DR. IGNAZIO LOI

11,30 - 12,00 H. PAUSA CAFÉ EXPO SEPES

12,00 - 13,45 CURSO DEMOSTRACIÓN - B.O.P.T: DEL DIENTE AL IMPLANTE DR. IGNAZIO LOI

13,45 - 15,00 H. ALMUERZO EN EXPOSEPES

15,00-16,00 H. COMUNICACIONES ORALES Y POSTER GANADORAS FINALISTAS AL PREMIO SEPES JUNIOR

MAÑANA SALA 2

TARDE AUDITORIO 1



16,00-18,00 H. DR. MICHEL ROGÉ

ESTÉTICA DENTAL: DIENTE VERSUS IMPLANTE-EL RESPETO DE LA UNICIDAD

Arte dental o ciencias odontológicas, realismo o artificio, ser o parecer, personalización o estandarización, tantos dilemas que ponen en evidencia la dimensión filosófica de nuestra práctica. Es a través de una confrontación entre prótesis implantosoportada o dentosoportada como se presentará una respuesta a dichas preguntas.



18,00-19,00 H. DR. STAVROS PELEKANOS

CÓMO DISEÑAR EL PILAR DEL IMPLANTE EN LA ZONA ESTÉTICA: BIOTIPO, PERFIL DE EMERGENCIA, SELECCIÓN DEL MATERIAL, NUEVAS PERSPECTIVAS. Metodología de la colocación de implantes orientada hacia la prótesis, especialmente en casos estéticos complicados, basándose en las implicaciones biológicas de los diferentes materias, y en la selección del pilar.



19,00-20,00 H. DR. JAVIER G. FÁBREGA

OCLUSIÓN CONTEMPORÁNEA: CIENCIA VS LEYENDA

Análisis de las características naturales de la dentición y su función normal. Marco diagnóstico y terapéutico para trabajar situaciones clínicas comunes.



15,00-16,00 H. COMUNICACIONES ORALES Y POSTER GANADORAS FINALISTAS AL PREMIO SEPES JUNIOR

TARDE AUDITORIO 2



16,00 - 17:00 H. DR. JUAN ZUFIA

CIRUGÍA GUIADA POST-EXTRACCIÓN EN EL ÁREA ESTÉTICA

Casos de implantes post-extracción en el sector anterior tratados con cirugía guiada



17,00 - 18:00 H. DR. LUIS CUADRADO

PROTOCOLO 100 % DIGITAL EN CIRUGÍA Y PRÓTESIS IMPLANTOLÓGICA: UNA REALIDAD QUE NO ME PUEDO PERDER

Análisis sobre el estado actual de la incorporación del escáner intraoral en la rehabilitación protética en implantología.



18,00- 19,00 H. DR. GUSTAVO REALES

IMPLANTES INMEDIATOS CON CARGA INMEDIATA EN ZONAS ESTÉTICAS, SOLUCIÓN SIMPLE PARA PROBLEMAS COMPLEJOS.

El nuevo desafío de la implantología es mantener los resultados obtenidos con las técnicas hasta hoy conocidas pero incorporando tres nuevos e importantes conceptos la simpleza de los procedimientos, la mínima invasión y mayor respeto por los tejidos del paciente.



19,00-20,00 H. DR. NICOLÁS GUTIERREZ

¿CAD Y CAM EN CLÍNICA? NO MIRES AL FUTURO, ES EL DÍA A DÍA

Una experiencia extraordinaria: desde el escaneado único, el uso intuitivo del software y el fresado eficiente de la más amplia gama de materiales que existen actualmente.



15,00-16,00 H. COMUNICACIONES ORALES Y POSTER GANADORAS FINALISTAS AL PREMIO SEPES JUNIOR

TARDE SALA 1 A



16,00-18,00 H. DR. ALFONSO MIGUEL SÁNCHEZ

LA PLANIFICACIÓN. CLAVE PARA UNA IMPLANTOLOGÍA PREDECIBLE Y EXITOSA

¿Estamos utilizando realmente bien la imageneología? ¿Le sacamos el máximo provecho en la obtención de estabilidad primaria?

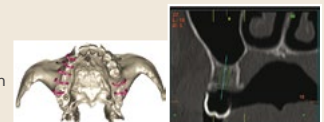

18,00-19,00 H. DR. PRIMITIVO ROIG

MOTIVACIÓN Y FIDELIZACIÓN DEL PACIENTE ODONTOLÓGICO

Criterios y protocolos profesionales de motivación y fidelización de pacientes para conseguir éxito clínico y empresarial.



19,00-20,00 H. DR. MARCIAL HERNÁNDEZ BUSTAMANTE

COACHING DENTAL: CÓMO CONSEGUIR Y GESTIONAR MÁS PRIMERAS VISITAS.

Las primeras visitas son sin duda el pilar fundamental de la vida comercial de la clínica dental. Por tanto conocer las técnicas para atraer y gestionar pacientes es la clave del éxito.



16,00-17,00 H. DR. ANTONIO J. SÁIZ-PARDO

IMPLANTES INMEDIATOS

Procedimiento quirúrgico de la colocación de los implantes inmediatos, la conveniencia de realizar un injerto de tejido conectivo, secuencia prostodóncica desde la restauración provisional inmediata hasta la definitiva.

TARDE SALA 1 B



PROSTODONCIA ADHESIVA

MAÑANA AUDITORIO 1

**10,00-10,45 H. DRA. EVA BERROETA***REHABILITACIONES ORALES COMPLETAS: PASADO Y PRESENTE*

Parámetros diagnósticos oclusales. Adhesión y nuevos materiales empleados para rehabilitar de una forma conservadora a pacientes con pérdida de estructura dentaria.

**10,45-11,30 H. DR. JON GURREA***RESTAURACIONES ADHESIVAS INDIRECTAS. PASOS SENCILLOS PARA EL ÉXITO EN EL SECTOR ANTERIOR*

Pasos para la obtención de resultados estéticos con restauraciones cerámicas tanto en casos sencillos como en situaciones complejas de manejar.

**11,30-12,00 H. PAUSA CAFÉ EN EXPOSEPES****12,00-12,45 H. DR. JAVIER TAPIA***ODONTOLOGÍA BIOMIMÉTICA EN EL SECTOR POSTERIOR: DE LA RESTAURACIÓN DIRECTA A LA INDIRECTA*

La odontología biomimética representa un nuevo desafío tanto para los materiales como para la habilidad del operador.

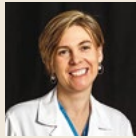
**12,45-13,30 H. DRA. LAURA CEBALLOS***ALTERNATIVAS RESTAURADORAS PARA EL DIENTE TRATADO ENDODÓNTICAMENTE*

Distintas posibilidades de tratamiento. Descripción de los procedimientos adhesivos requeridos, materiales y comportamiento clínico.

MATERIALES RESTAURADORES

MAÑANA AUDITORIO 2

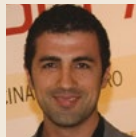
**10,00-10,45 H. DR. JACINTO CANO***DISILICATO DE LITIO: UN SOLO MATERIAL PARA MÚLTIPLES APLICACIONES SOBRE DIENTES E IMPLANTES*

Opciones de tratamiento y sus limitaciones.

**10,45-11,30 H. DR. GUILLERMO PRADIÉS***ZIRCONIO: PASIÓN, MUERTE Y ¿RESURRECCIÓN?*

Análisis de sus cualidades, limitaciones, indicaciones y contraindicaciones para llegar a un uso adecuado y fiable de este caprichoso material.

**11,30-12,00 H. PAUSA CAFÉ EN EXPOSEPES****12,00-12,45 H. DR. CARLOS OTEO***FACETAS DE PORCELANA VS RESINA*

Cuando elegimos un material para restaurar podemos valorar las ventajas y los inconvenientes que presentan y en base a los criterios que aplicamos tomamos una decisión terapéutica.

**12,45-13,30 H. DR. JAVIER CREMADES***MANEJO DE LOS COMPOSITOS DIRECTOS EN EL SECTOR ANTERIOR*

Con composites y si la necesidad de eliminar estructura dentaria, podemos cerrar diastemas, rejuvenecer una sonrisa o resolver fracturas.



CURSOS / TALLERES

MAÑANA SALA 1 A

10,00 - 11,30 TALLER EL DIA A DIA CON CEREC EN MI CONSULTA DR. NICOLÁS GUTIÉRREZ**13,30H. CLAUSURA SEPES MÁLAGA 2014**

MAÑANA SALA 1 A



10,30-13,30 H. **DR. CHRISTIAN COACHMAN**
ENCÍA ROSA (*CON PAUSA)

11,15 - 12,00 PAUSA CAFÉ EN EXPOSEPES



14,00 - 15,00 ALMUERZO EN EXPOSEPES



15,30-16,30 H. **D. JOAN SAMPOL**
DIENTES E IMPLANTES, EQUILIBRIO ESTÉTICO



16,30-17,30 H. **D. LUIS MACEIRA**
ZIRCONIA, TITANIO & IMPLANTES - DESDE LA CORONA A LA REHABILITACIÓN - CONCEPTOS, OPCIONES Y MÉTODOS

17,30-18,00 H. PAUSA CAFÉ EN EXPOSEPES



18,00-19,00 H. **D. JOAN POU**
COMUNICACIÓN VÍA DIGITAL ENTRE CLÍNICA / LABORATORIO / PACIENTE



19,00-20,00 H. **D. MIQUEL CORONEL**
EVOLUCIÓN ESTÉTICA EN ACRÍLICO



MAÑANA SALA 1 A



09,30-10,30 H **D. SANTIAGO DALMAU Y DR. JUAN ARIAS**
LA POSICION DEL TEJIDO



10,30-11,30 H **D. POL ROMANCE**
RESULTADOS ESTÉTICOS MÍNIMAMENTE INVASIVOS



11,30-12,00 H. PAUSA CAFÉ EN EXPOSEPES



12,00-13,00 H **D. MIGUEL ÁNGEL CANO**
ALTERNATIVA CONSERVADORA CON CARILLAS DE CERÁMICA



13,00-14,00 H **D. CARLOS DE GRACIA**
CLÍNICA Y LABORATORIO : COMUNICACIÓN PARA LA EXCELENCIA



13,45- 15,15 H. ALMUERZO EN EXPOSEPES



15,00-17,00 H. **DRA. MARTA CARREÑO**
LAS DIMENSIONES DEL COLOR



17,00 - 17,30 PAUSA CAFÉ EN EXPOSEPES



17,30 - 19,30 H. **DR. CARLOS GARDE**
LA MEJOR RESPUESTA BIOLÓGICA, ENDORET® (PRGF®)



09,30-11,30 H. **DR. XAVIER CALVO**
ANTISÉPTICOS BASADOS EN LA EVIDENCIA PARA EL CONTROL QUÍMICO DE LAS ENFERMEDADES PERIODONTALES

11,30-12,00 H. PAUSA CAFÉ EN EXPOSEPES



12,00 - 14,00 H. **DÑA. DORI SÁNCHEZ**
CUANDÓ, CÓMO Y POR QUÉ DEL BLANQUEAMIENTO DENTAL

EXPOSEPES



EMPRESAS COLABORADORAS





SEPES Málaga

10,11,12 (OCTUBRE) 2014

INNOVACIÓN Y PREDICTIBILIDAD



bti®

Biotechnology
Institute
Human Technology

SPONSORS SEPES:



PROGRAMA SOCIAL SEPES 2014

VIERNES, 10 OCTUBRE DE 2014

21,30 H. RUTA DE LA TAPA Y DISCOTECA PUNTO DE ENCUENTRO EN EL CENTRO HISTÓRICO.

Tapeo en diferentes restaurantes y bares de tapas.

Punto de encuentro en la discoteca SALA GOLD del centro histórico de Málaga.



SÁBADO, 11 OCTUBRE DE 2014

21,30 H. CENA DEL CONGRESO EN EL MUSEO DEL AUTOMÓVIL DE MÁLAGA

Más información www.museodelautomovilmalaga.com



INSCRÍBETE EN:

www.sepesmalaga2014.org

TARIFA ESPECIAL SOCIOS DE SEPES. GRAN DESCUENTO EN TU INSCRIPCIÓN

JUNTA DIRECTIVA :

PRESIDENTE Dr. Nacho Rodríguez Ruiz | VICEPRESIDENTES:

Dra. Loli Rodríguez Andújar, Dr. José Mª Medina Casaubón

SECRETARIO-TESORERO Dr. Miguel Roig Cayón

VOCALES: Dra. Ana Mellado Valero, Dra. Beatriz Giménez González

DIRECTOR PÁGINA WEB Dr. Juan Manuel Liñares Sixto

SECRETARIA SEPES

Tel: 91 576 53 40 www.sepes.org

E-mail: sepes@sepes.org

SECRETARIA TÉCNICA - LAMAR DE EVENTOS

Tel: 952 00 36 69 www.lamardeeventos.com

E-mail: secretariatecnica@sepesmalaga2014.org

COMITÉ ORGANIZADOR :

PRESIDENTE Dr. Eduardo Crooke | VICEPRESIDENTE Dr. Pablo Avilés

SECRETARIA Dra. Rosa Gómez | TESORERO Dr. José Acosta

VOCALES: Dr. Pablo González, Dra. María González, Dra. Carmen López-Laserna, Dr. Sergio Morante, Dr. Daniel Navas, Dr. Daniel Pérez.

COMITÉ CIENTÍFICO :

PRESIDENTE Dr. Gustavo Cabello

VOCALES: Dr. Ernesto Montañés, Dr. Nacho Rodríguez,
Dr. Eduardo Crooke

SEPES

Sociedad Española de Prótesis
Estomatológica y Estética